



# TRANSFORMATIE TOT PARIS PROOF KANTOOR



Historische luchtfoto voormalige faculteit Mijnbouwkunde



Paris Proof kantoor Haskoning



A. Mijnbouw B. TU Delft, faculteit bouwkunde  
C. DUWO studentenhuysvesting D. TU Delft, Hortus Botanicus

**Architect:** Haskoning  
**Erfgoedarchitect:** Braaksma & Roos Architectenbureau  
**Interieurarchitect:** Fokkema & Partners  
**Landschapsarchitect:** Debie & Verkuijl  
**Adviseur constructie, installaties, bouwfysica, akoestiek, licht, brandveiligheid, duurzaamheid:** Haskoning  
**Hoofdaannemer:** SPIE  
**Restauratieaannemer:** Jurriëns  
**Oplevering:** Juli 2025

# INDELING VAN HET GEBOUW

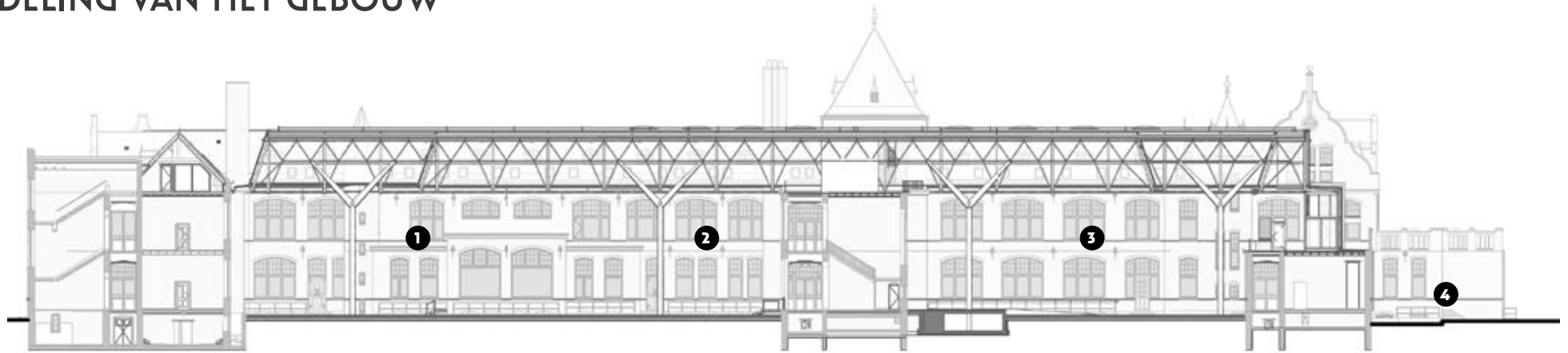

Langsdoorsnede



1. Het Noordatrium met werk- en aanlandplekken

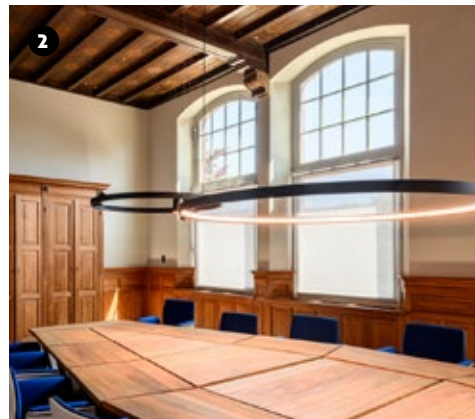

2. De voormalig bestuurskamer

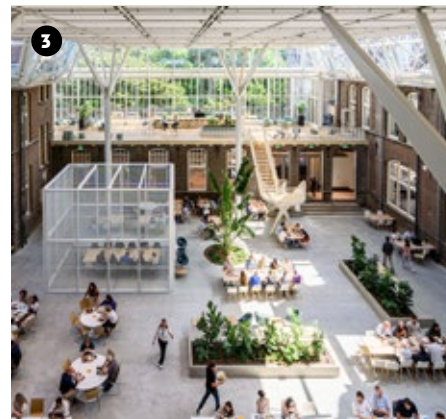

3. Het Zuidatrium met lunchruimte



4. De bibliotheek

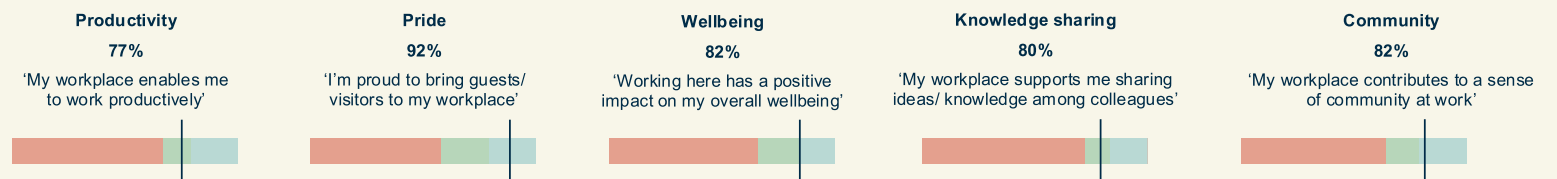

Het nieuwe kantoor scoort 73.0 in de Leesman+ benchmark, waarmee het project Excellent genoemd mag worden. Met name op de pijlers **Pride** en **Community** scoort het project uitzonderlijk goed, een kroon op deze opgave!

# AANSLUITING VAN DE OVERKAPPING



Aansluiting nieuwe overkapping op bestaand gebouw



Aansluiting nieuwe serre op de zuidgevel



Aansluiting nieuwe overkapping op bestaand torentje

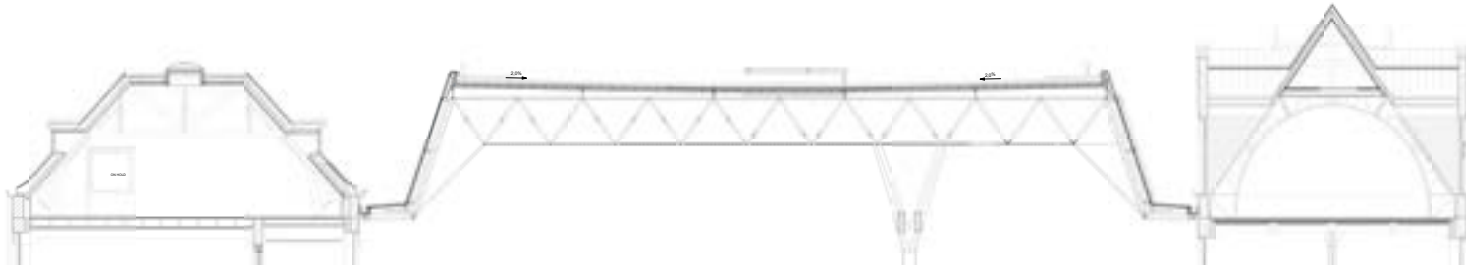

Fragment aansluiting nieuwe overkapping met noord- en zuidvleugel van het monument



Zuidgevel



Oostgevel



De nieuwe serre op het dak van de zuidvleugel

# WERKLANDSCHAP

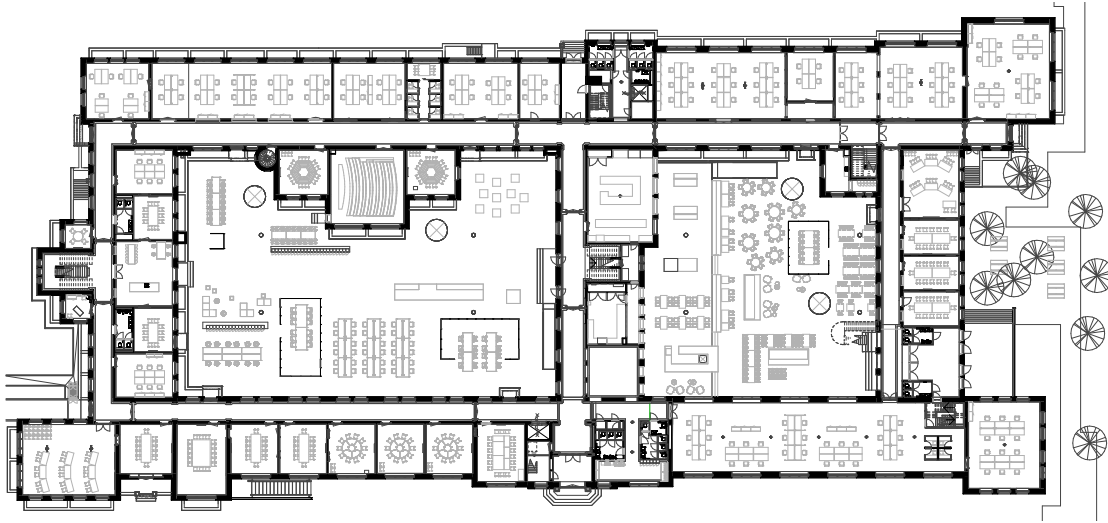

Begane grond. Het 'Collaborate'-atrium is het centrale gebied voor samenwerking met rustige werkzones langs de omliggende gangen.

